

ANSICHT NORD 1

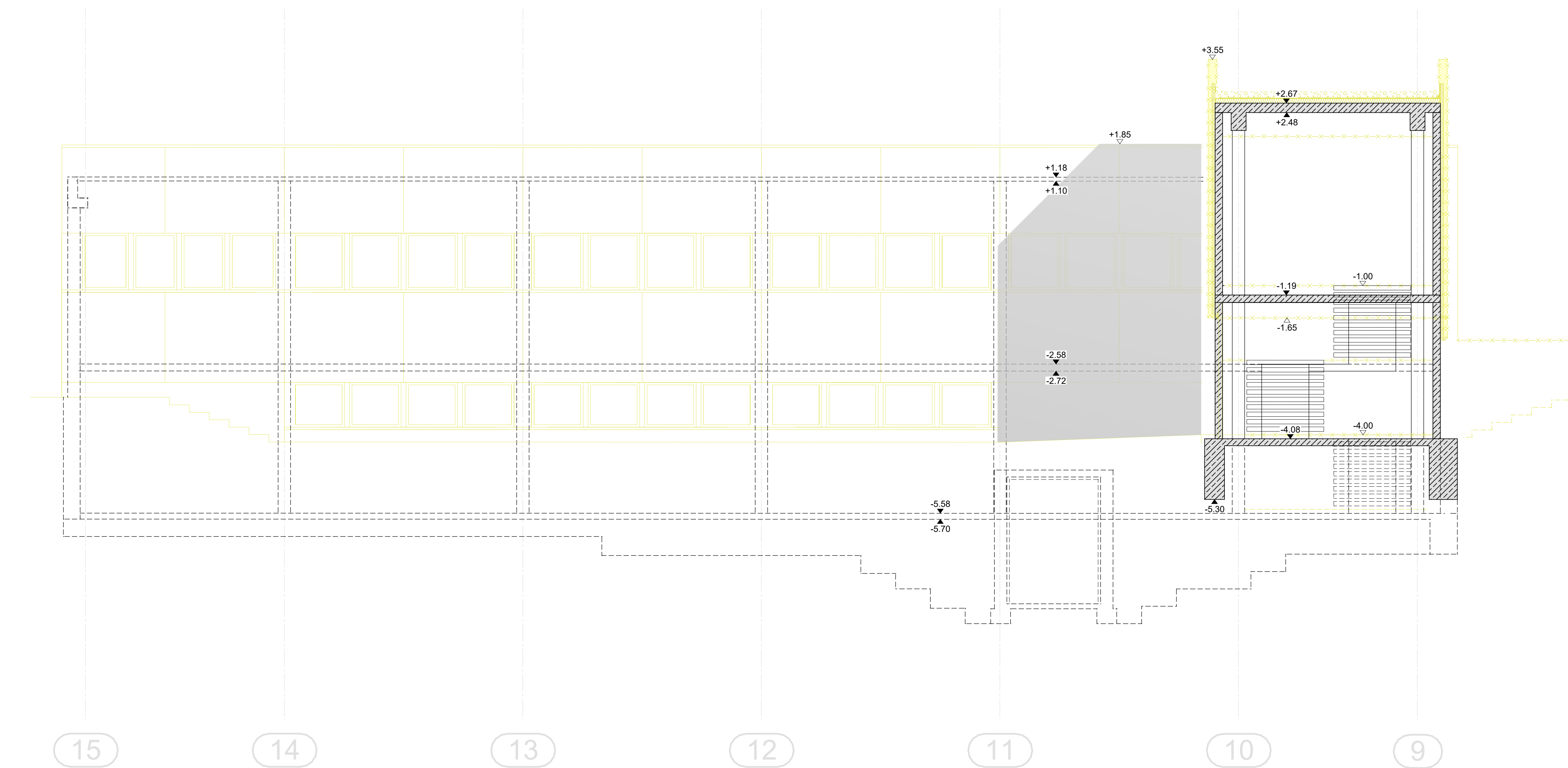

ANSICHT WEST 2

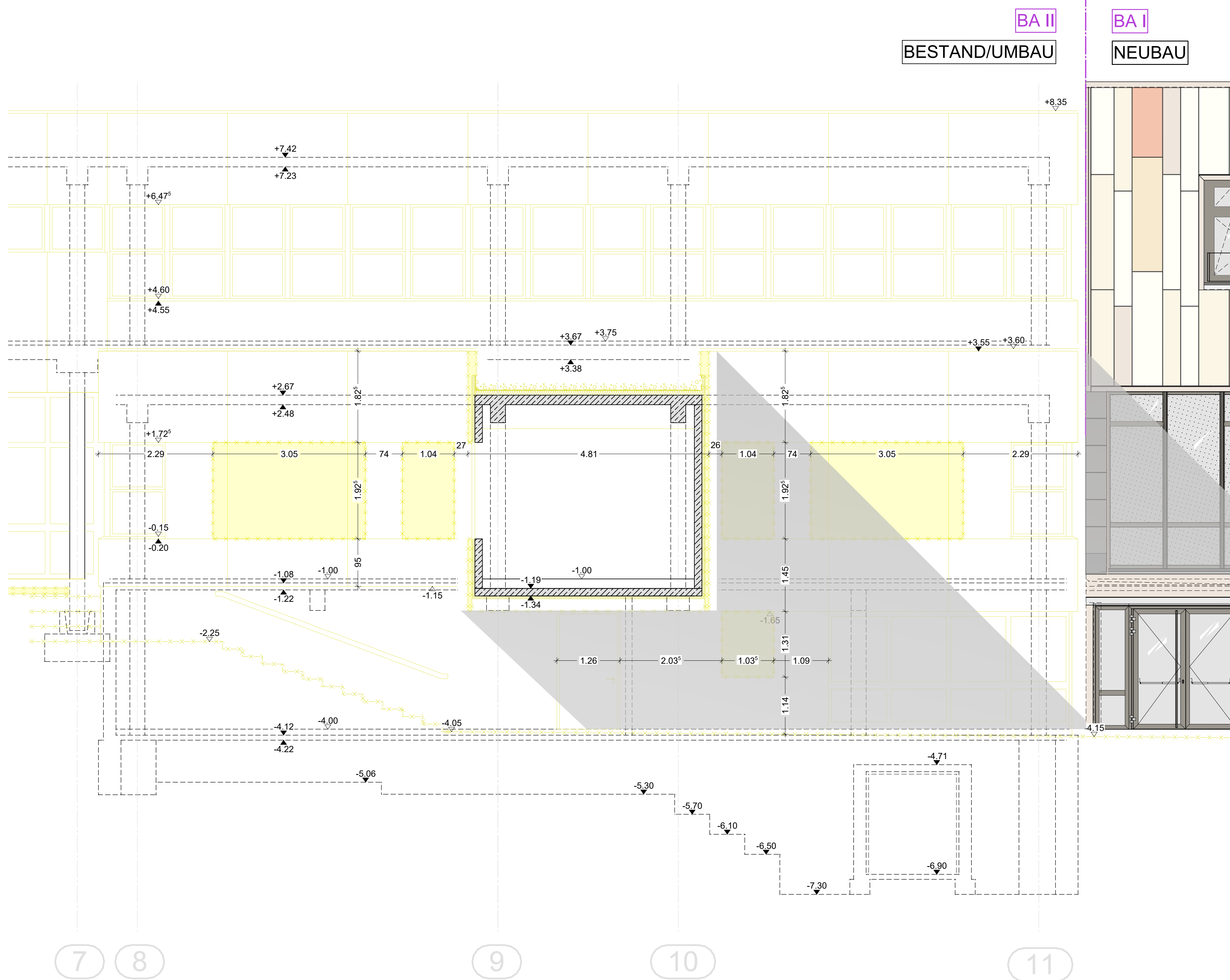

ANSICHT OST 2

ÜBERSICHTSPLAN M 1 : 1000

Legende:

	Stahlbeton		BD - Bodendurchbruch
	unbewehrter Ort beton		FAS - Fußbodenaussparung
	Betonfertigteil		DD - Deckendurchbruch
	Mauerwerk		WD - Wanddurchbruch
	Gipskarton-Ständerwand, beidseitig drüppelt beplankt mit 2x12.5mm		WS - Wandschüttz
	Albruch		WN - Wandrische
	OK Fertigfußboden		WA - Wandaussparung
	OK Rohfußboden		Neubau
			UZ - Unterzug
			UK - Unterkante
			OK - Oberkante

Alle Maße sind am Bau zu prüfen.
Unstimmigkeiten sind mit der Bauleitung zu klären.

Planensteller:
architekten, ingenieure, baubauingenieure
für den Mittelbau in 95032 Regensburg
Tel. (09281) 7577-0 • (09281) 7577-77
www.thies-consult.com • info@thies-consult.com

Freigabevermerk:
Architekt / Fachplaner:
Datum
Unterschrift

Bauherr:
Verwaltungsgemeinschaft Feilitzsch
Hauptstraße 28
95183 Feilitzsch

Grundstück:
Steinweg 16
95183 Feilitzsch

Bauvorhaben:
Generalsanierung
Schule Feilitzsch

Planbezeichnung:
AUSFÜHRUNGSPLANUNG
Abbruchplan
Ansichten Nord, Übergang Turnhalle

THIES
CONSULT
GmbH

Grund- und Mittelstufe
Bayerisches Vogelland

Tel. 09281 / 7575-0
Fax 09281 / 47163

Projekt Nr.
506

Maßstab:
1:50

Blatt:
699 /

Altpapier 2008